

ZAHRADNĚ ARCHITEKTONICKÉ ŘEŠENÍ
SOUKROMÉ ZAHRADY V BENEŠOVĚ



ZAHRADNĚ ARCHITEKTONICKÉ ŘEŠENÍ SOUKROMÉ ZAHRADY

Investor: Monika Pokorná a Václav Kulvajt
Vypracovala: Lenka Grolmusová Dis.
Vzpracováno: Duben 201906
Místo stavby: Hejtmánkova, Benešov 256 01

Lokalita:

Řešené území o rozloze cca 1025 m² se nachází v katastrálním území města Benešov na parcele č. 2219/4 a 2229/12. Zastavěná plocha činí 204 m². Plocha pro zahraní úpravy činí 821 m². Příjezd k řešenému území je z hlavní silniční komunikace Hejtmánkova. Řešené území se nachází v nadmořské výšce okolo 352 m. Jedná se o území zastavěné rodinnými domy, převážně moderní novostavby. Ráz zastavěného území je smíšeného charakteru. Plánovaná stavba bude mít dvě terasy na severní a na západní straně domu.

Aktuální stav:

Plocha zahrady je cca 821 m². Pozemek má celkové převýšení 160 cm. Bod 0,00 je vseverozápadním rohu, u vstupu z ulice Hejtmánkova. Protější roh na severovýchodní straně je již spřevýšením 1m. Pozemek byl zdůvodu stavby domu vpřední části srovná na bod 0,00 m.

Zemina zvykopových prací je uskladněna na pozemku a bude dále využita ke srovnání nerovností.

Zadání pro tvorbu zahradně arch. řešení

Řešení převýšení vzahradě, řešení nerovností.
Řešení oplocení z funkčního i estetického hlediska.
Eliminovat travnatou plochu.
Návrh drobných vodních prvků vzahradě.
Návrh osazení zahrady,
Řešení teras.
Návrh umístění ohniště, klidových a užitkových zón.

Návrh zahrady:

Smyslem návrhu zahrady je tvorba místa klidu, odpočinku ale i prostor pro společná setkání s rodinou a přáteli. Zahrada by měla být nízko údržbová a poskytovat prostor minimálně 10 osobám. Návrh v první řadě respektuje architekturu domu. Tvary v zahradě jsme tedy zvolili s pevnými pravouhlými liniemi které působí dojmem pořádku a čistoty. Ostré linie pak navrhujeme změkčit jemnou vegetací která prochází napříč celou zahradou a od terasy tvoří tři patra. Viz. Vizualizace.

Převýšení zahrady navrhujeme vyřešit pomocí zídek. Uskladněnou zeminu zvykopových prací tak navrhujeme využít ke srovnání pozemku vzadní části zahrady (jihovýchodní roh), splynulým klesáním směrem k domu. Viz. Vizualizace. V jiném případě bychom vytvořili tzv. zářezy. Viz vizualizace "Jednoduchá zahrada".

Terasy:

Terasy navrhujeme částečně obklopit květenou. Přitáhnout rozmanitou vegetaci více k domu. Místa kde jsou přesahy střechy navrhujeme vyplnit mobilní zahradní architekturou tak, aby byl prostor úkrytu například před deštěm... Viz. Vizualizace

Osazení:

Zahrada má minimální zatravnění ve spodní části pozemku. Svažité část zahrady je kompletně bez zatravnění, které nahrazuje vegetace stromového, keřového a bylinného patra. V návrhu jsme počítali sužtkovou zahrádkou ve formě vyvýšených záhonů a ovocnými keři a stromy.

Materiály:

Materiálová skladba bude upřesněna. Navrhujeme kombinaci přírodního kamene (žula) a betonu, popřípadě dřevo.

LOKALIZACE ŘEŠENÉHO ÚZEMÍ

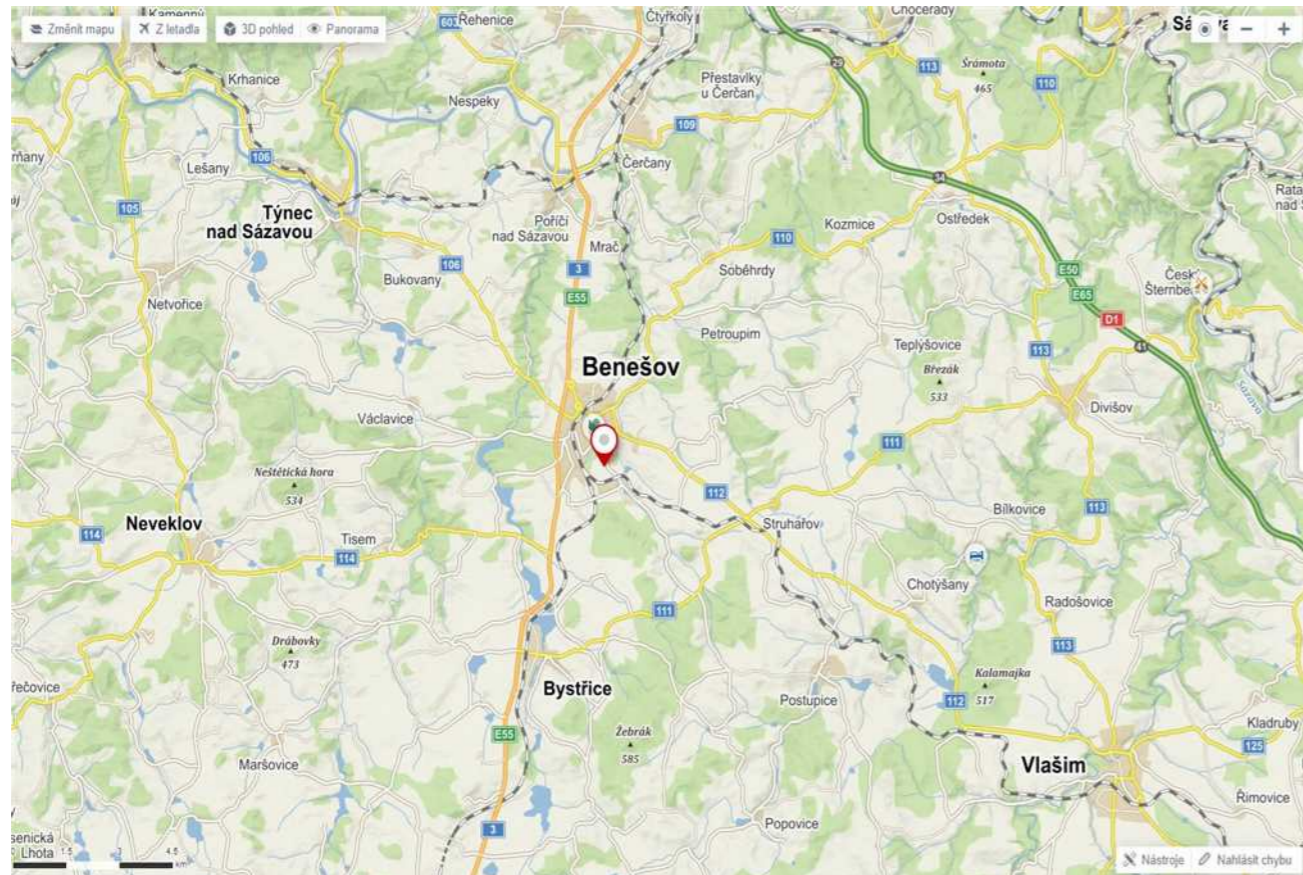

Obr. č.1.přiléhající obce a města v řešeném území. (Zdroj mapy.cz)

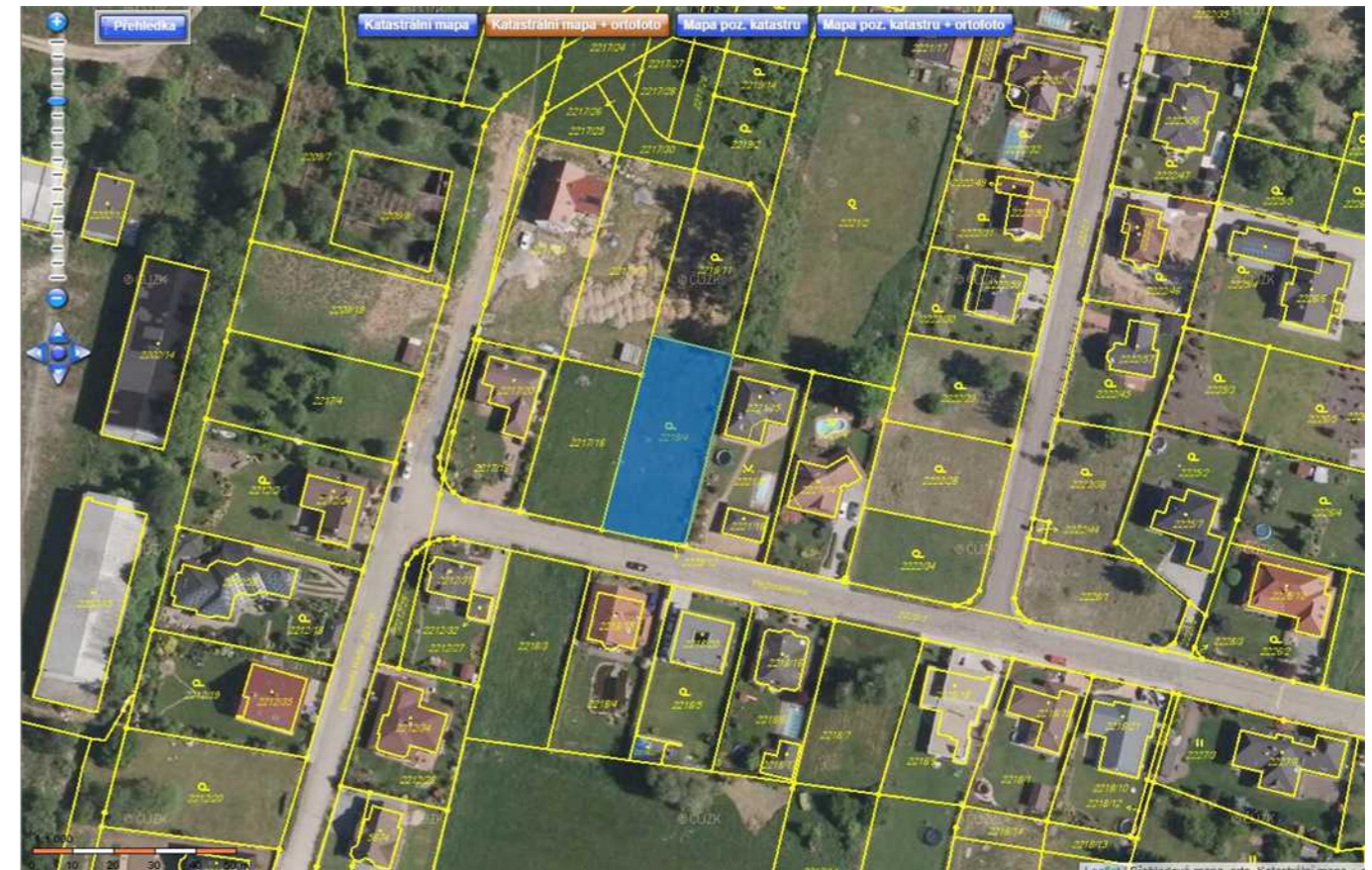

Obr. č.2. Vyznačení řešeného území. (Zdroj ČUZK)

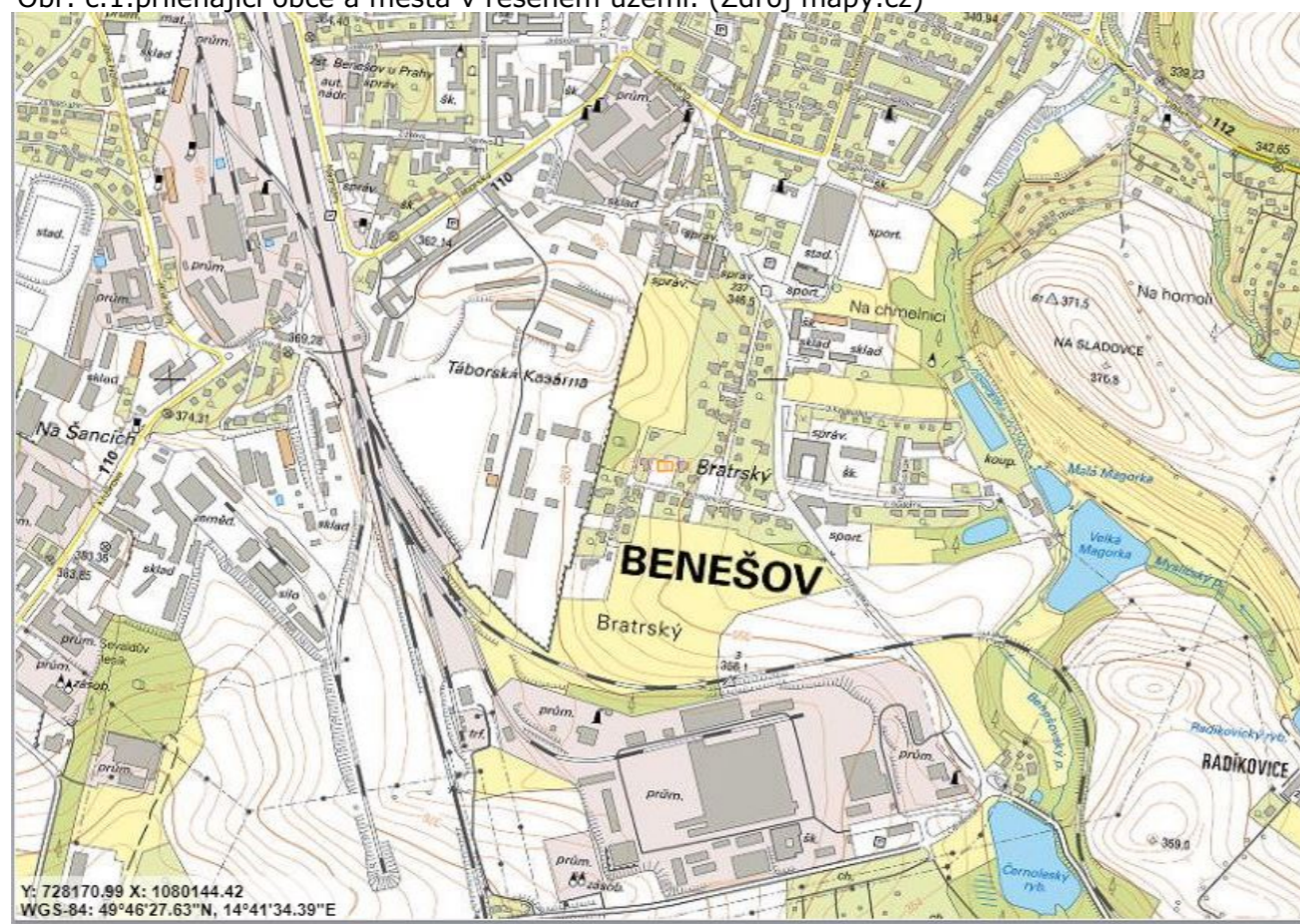

Obr. č.3. Vyznačení vrstevnic řešeného území a blízkého okolí. (Zdroj ČUZK)



Obr. č.4. Vyznačení řešeného, sousední parcely a zahrady (Zdroj ČUZK)

1,7,2019	
1	VYPRACOVALA Lenka Grolmusová, Květnového povstání 18, Praha 103 00, tel. 774587787
2	INVESTOR Monika Pokorná a Václav Kulvajt
3	MÍSTO STAVBY Hejtmánkova, Benešov u Prahy
4	STAVBA Nově založená zahrada
5	VÝKRESY Půdorys - kóty 1:200. Formát A3

FOTODOKUMENTACE - SOUČASNÝ STAV



	1,7,2019	
1	VYPRACOVALA	Lenka Grolmusová, Květnového povstání 18, Praha 103 00, tel. 774587787
2	INVESTOR	Monika Pokorná a Václav Kulvajt
3	MÍSTO STAVBY	Hejtmánkova, Benešov u Prahy
4	STAVBA	Nově založená zahrada
5	VÝKRESY	Půdorys - kóty 1:200. Formát A3

SITUAČNÍ VÝKRES_SOUČASNÝ STAV_1:200_A3

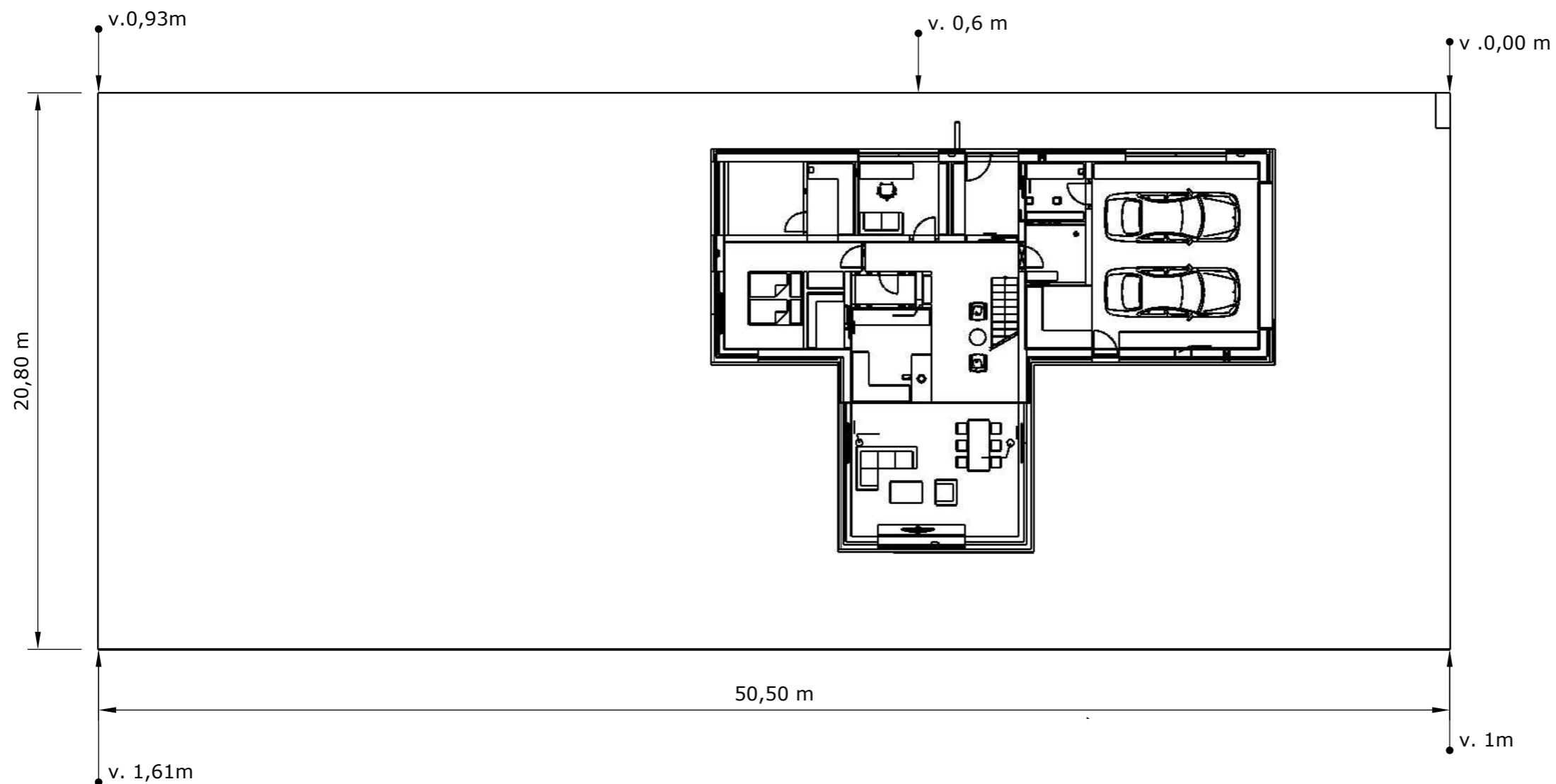
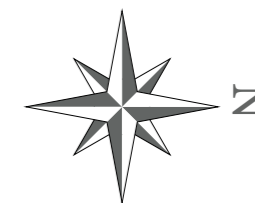

WHY NOT ■ ■ ■











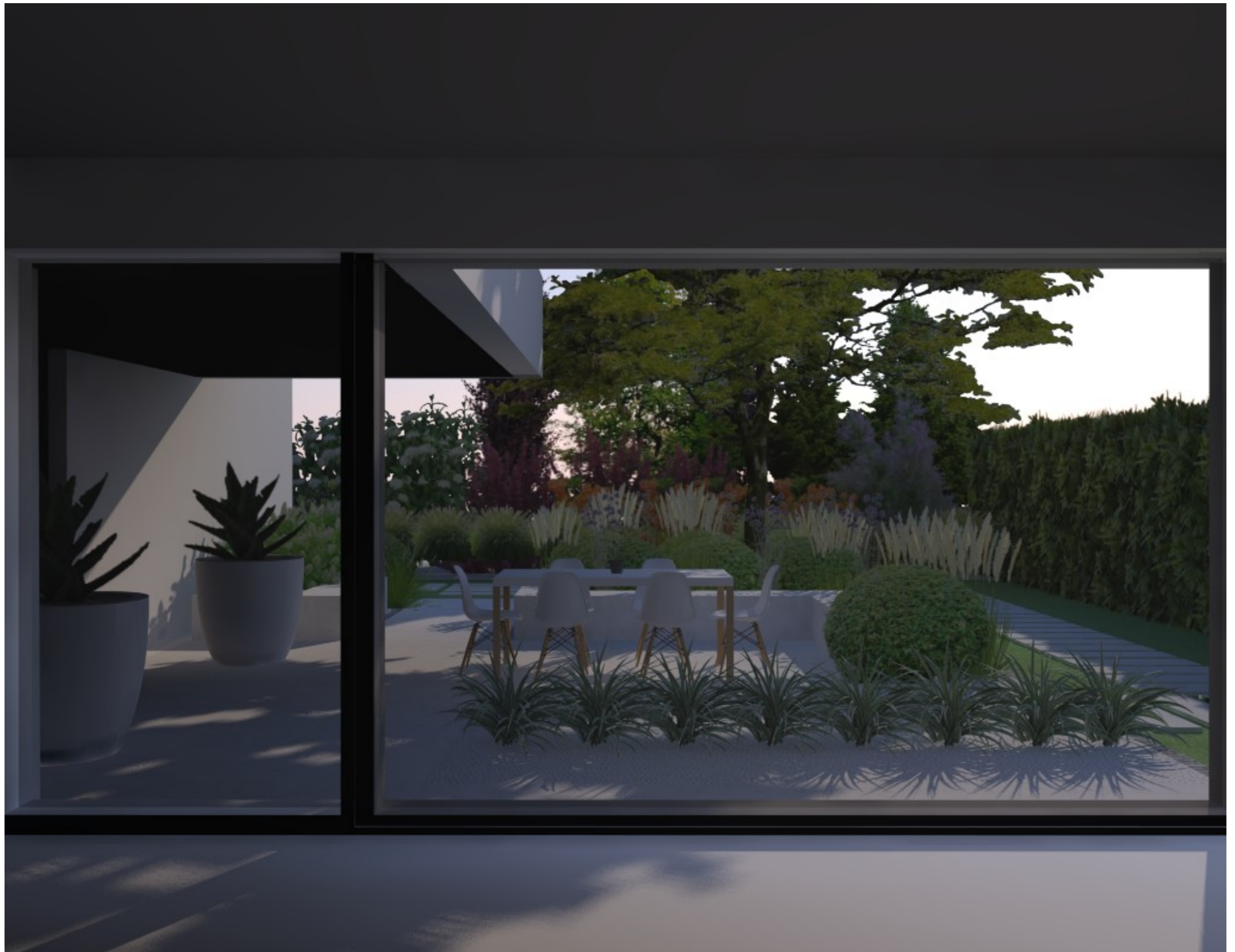







ZAHRADNĚ ARCHITEKTONICKÉ ŘEŠENÍ 1:200_A3

LEGENDA:

Materiálová skladba

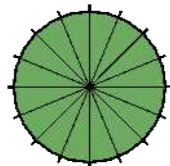
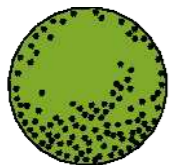
	Betonové konstrukce
	Mlatové povrchy
	Travnatá plocha
	Dlažební kostky (kočičí hlavy)
	Sřecha
	Vodní prvky
	Okrasné záhony - vegetace
	Ohniště a okolí

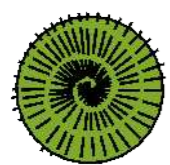
Rostlinná skladba

	Jehličnany
	Listnaté stromy
	Keře
	Okrasné trávy
	Živý plot
	Trvalkové a bylinné patro



 **Thegardens.cz**
návrhy a realizace zahrad

1,7,2019	
1	VYPRACOVALA Lenka Grolmusová, Květnového povstání 18, Praha 103 00, tel. 774587787
2	INVESTOR Monika Pokorná a Václav Kulvajt
3	MÍSTO STAVBY Hejtmánkova, Benešov u Prahy
4	STAVBA Nově založená zahrada

ZAHRADNĚ ARCHITEKTONICKÉ ŘEŠENÍ 1:200_A3

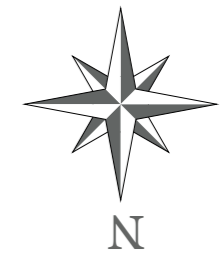





LEGENDA:

Materiálová skladba

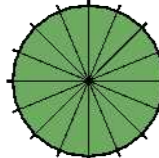
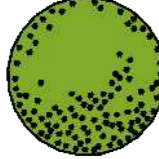
-  Betonové konstrukce
-  Mlatové povrchy
-  Travnatá plocha
-  Dlažební kostky (kočičí hlavy) - zidky a cesty
-  Střecha
-  Vodní prvky
-  Okrasné záhony - vegetace
-  Ohniště a okolí

Rostlinná skladba

-  Jehličnany
-  Listnaté stromy
-  Keře
-  Okrasné trávy
-  Živý plot
-  Trvalkové a bylinné patro

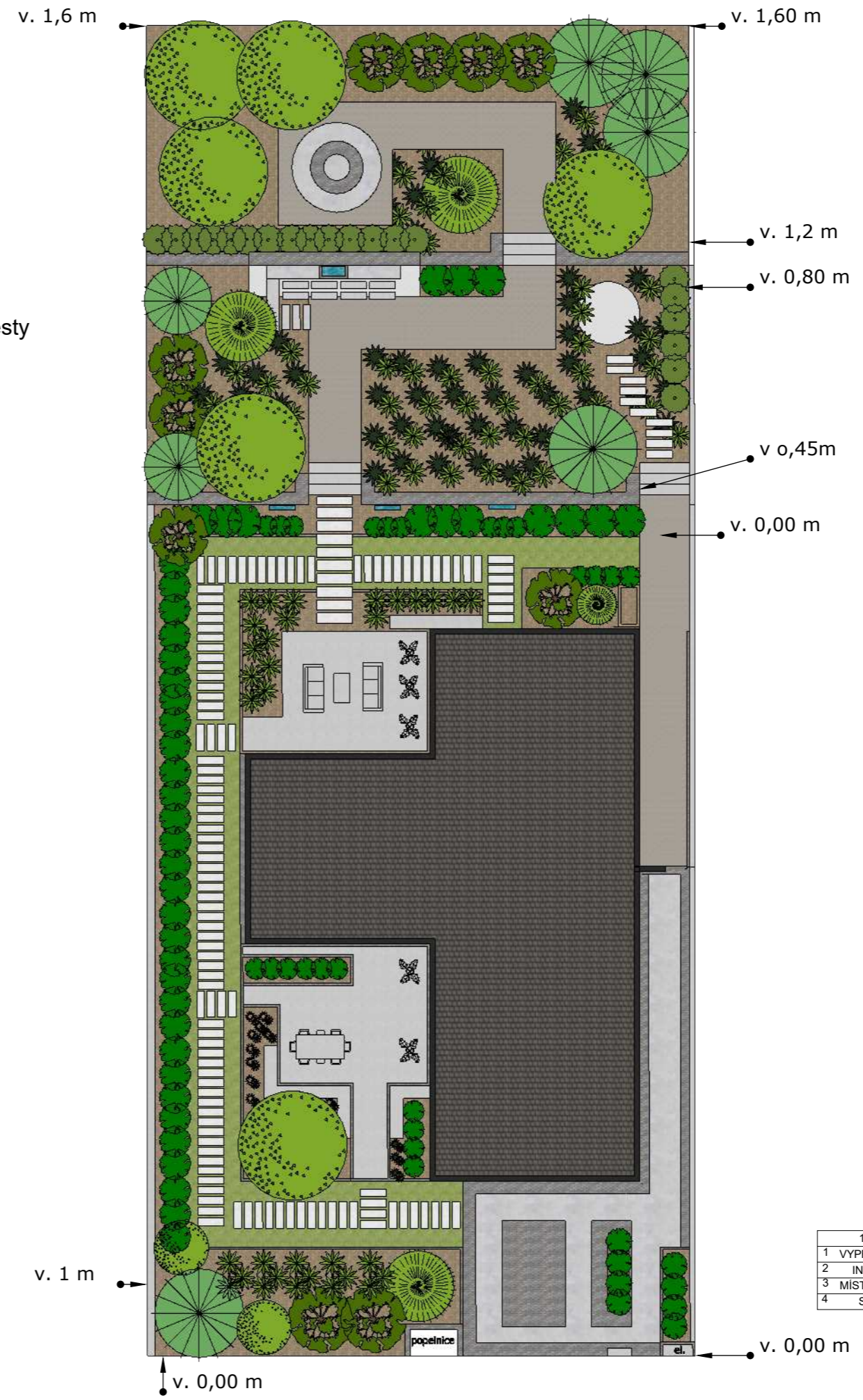

1,7,2019	
1	VYPRACOVALA Lenka Grolmusová, Květnového povstání 18, Praha 103 00, tel. 774587787
2	INVESTOR Monika Pokorná a Václav Kulvajt
3	MÍSTO STAVBY Hejtmánkova, Benešov u Prahy
4	STAVBA Nově založená zahrada

SIMPLE WAY....











ZAHRADNĚ ARCHITEKTONICKÉ ŘEŠENÍ 1:200_A3

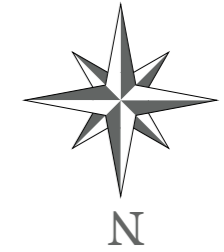





LEGENDA:

Materiálová skladba

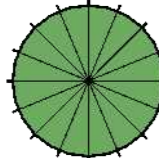
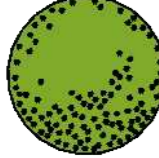
-  Betonové konstrukce
-  Mlatové povrchy
-  Travnatá plocha
-  Dlažební kostky (kočičí hlavy) - zidky a cesty
-  Střecha
-  Vodní prvky
-  Okrasné záhony - vegetace
-  Ohniště a okolí

Rostlinná skladba

-  Jehličnany
-  Listnaté stromy
-  Keře
-  Okrasné trávy
-  Živý plot
-  Trvalkové a bylinné patro

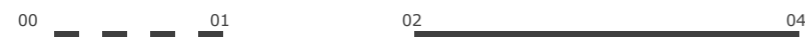

1,7,2019	
1 VYPRACOVALA	Lenka Grolmusová, Květnového povstání 18, Praha 103 00, tel. 774587787
2 INVESTOR	Monika Pokorná a Václav Kulvajt
3 MÍSTO STAVBY	Hejtmánkova, Benešov u Prahy
4 STAVBA	Nově založená zahrada

JEDNODUCHÁ....









INSPIRATIVNÍ FOTOGRAFIE

INSPIRATIVNÍ FOTOGRAFIE



INSPIRATIVNÍ FOTOGRAFIE



Dřevěné šlapáky



Mlatový povrch u ohniště



Betonové nebo keramické šlapáky v trávě



Šlapáky zasazené do štěrkové plochy

INSPIRATIVNÍ FOTOGRAFIE

